

NUOVA CASA RIFUGIO

PIANTA COPERTURA

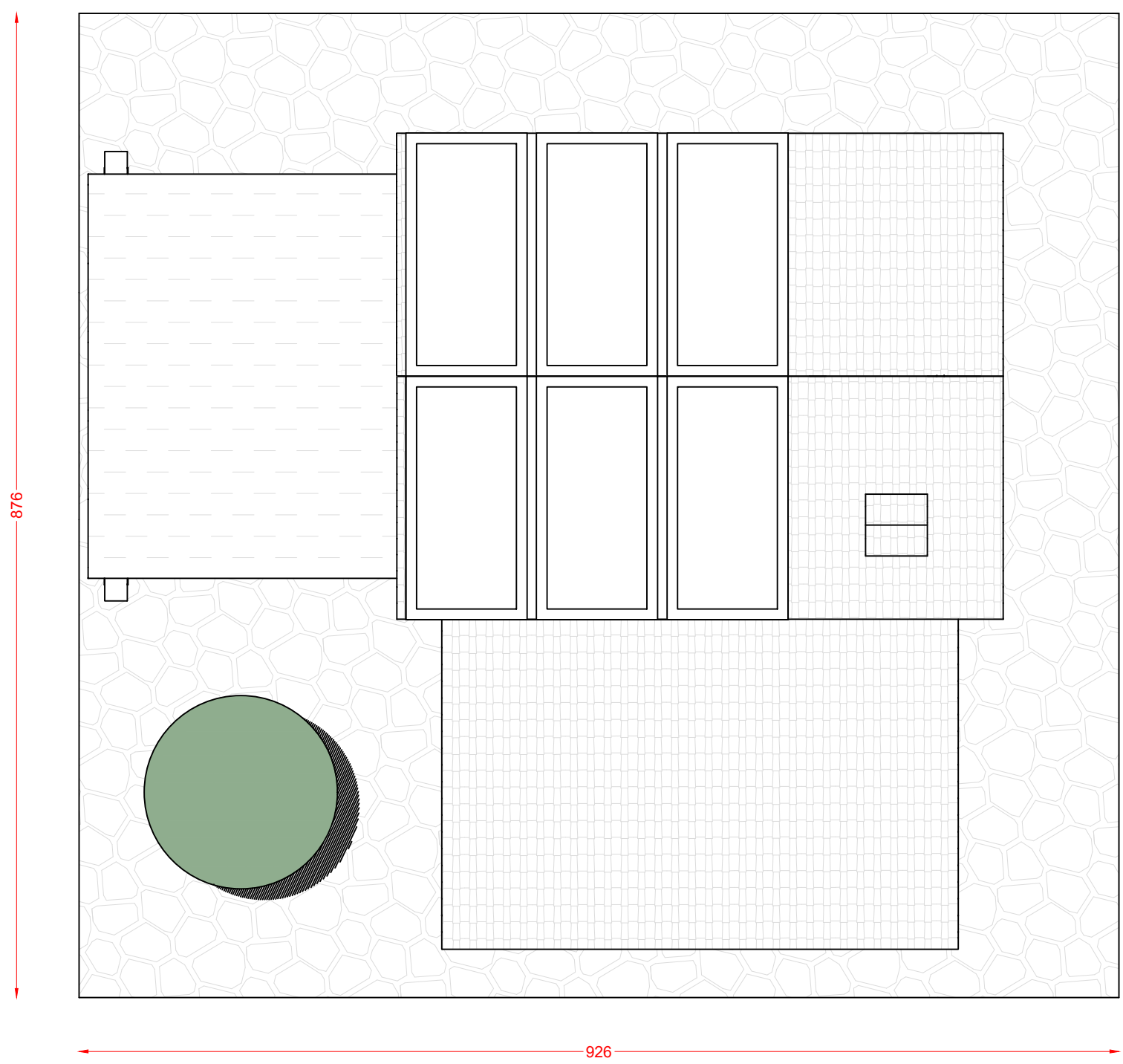

PLANIMETRIA

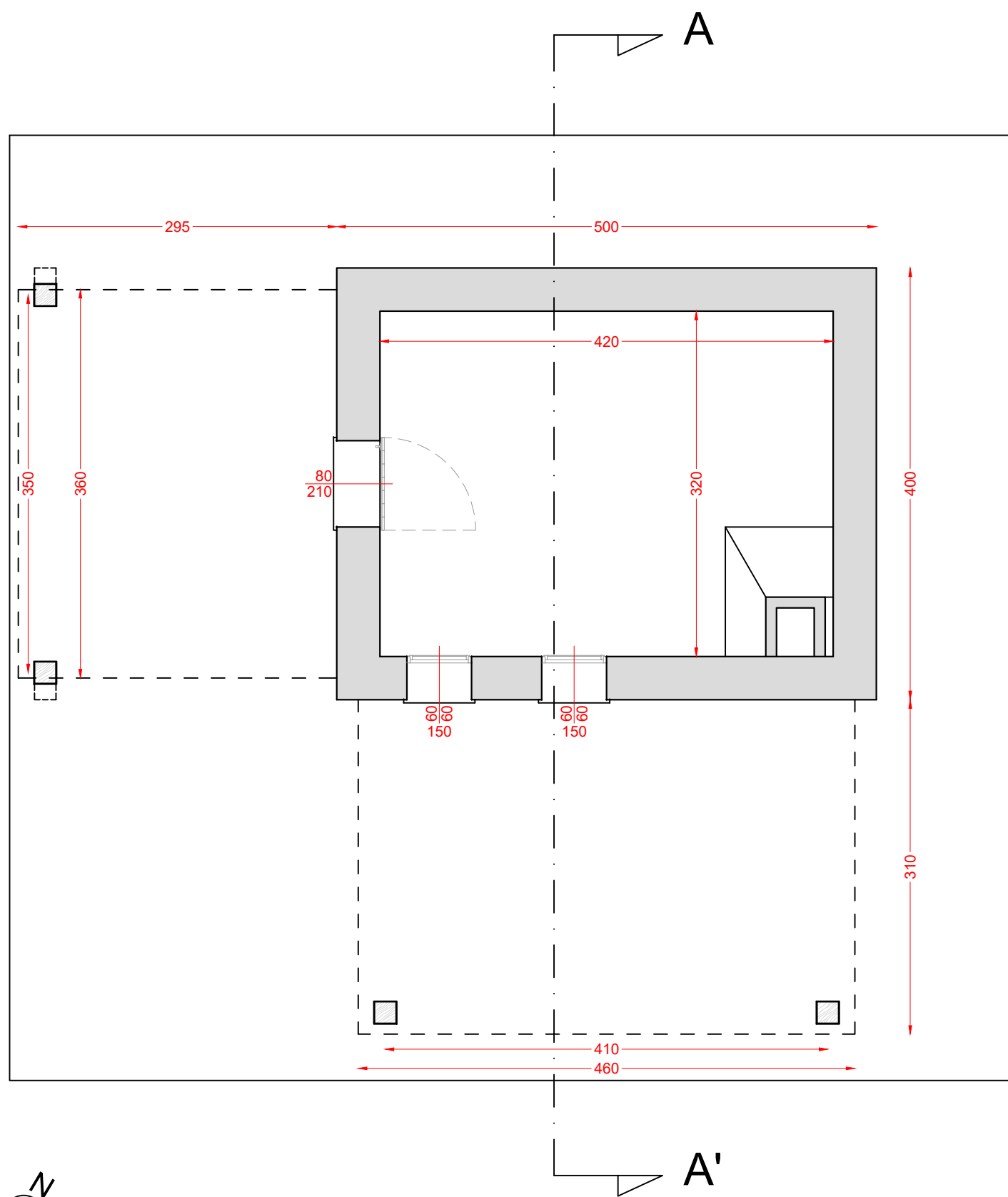

SEZIONE A-A'

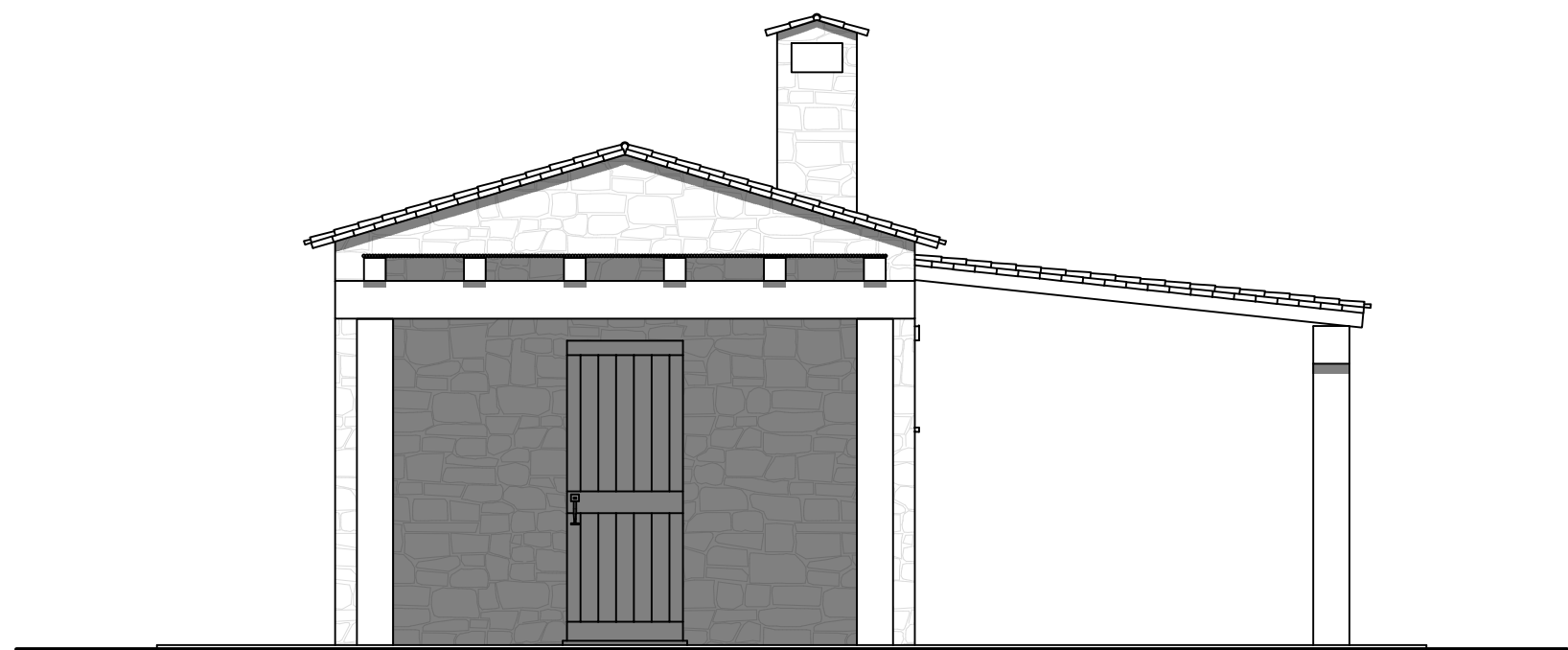
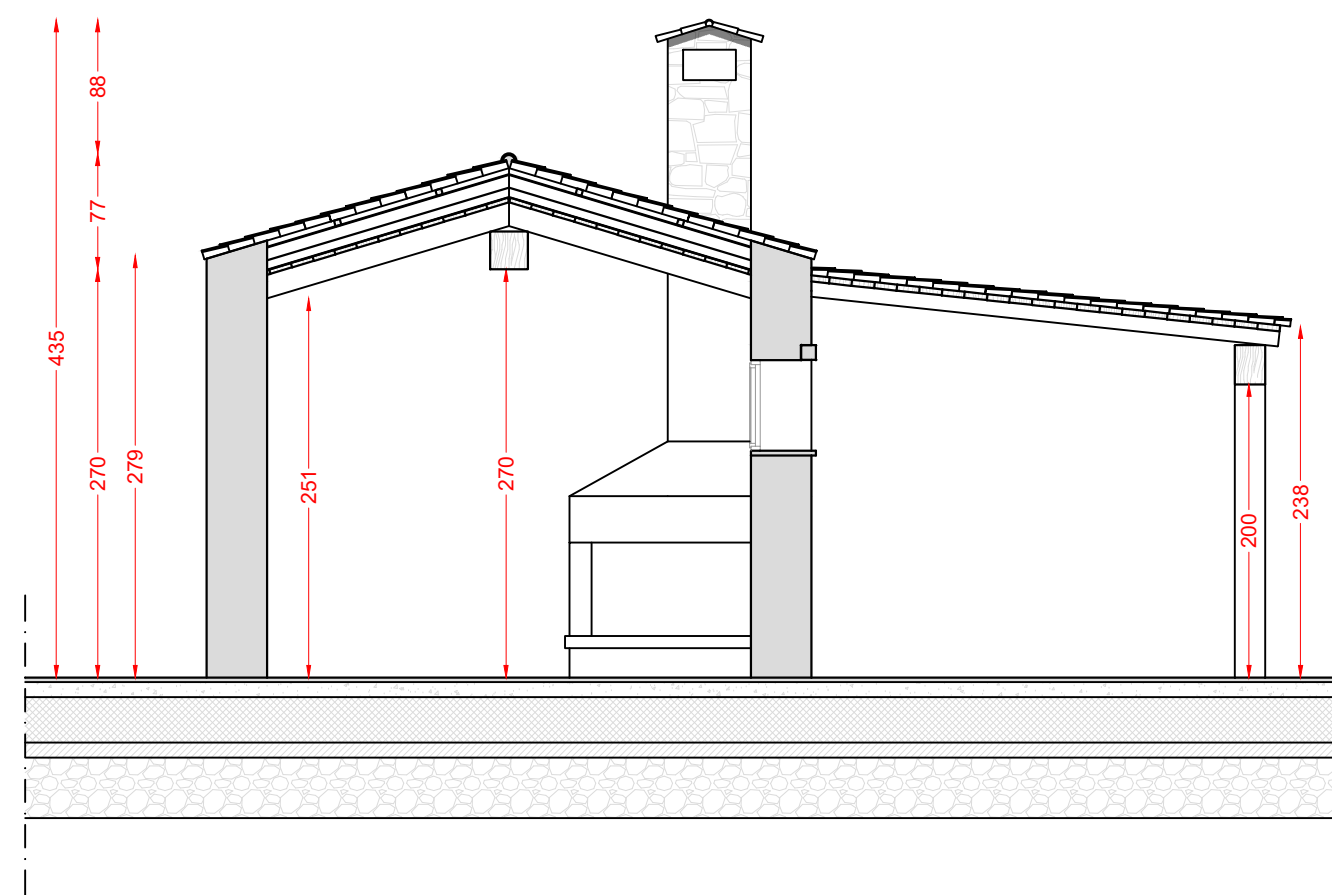

PROSPETTO SUD OVEST

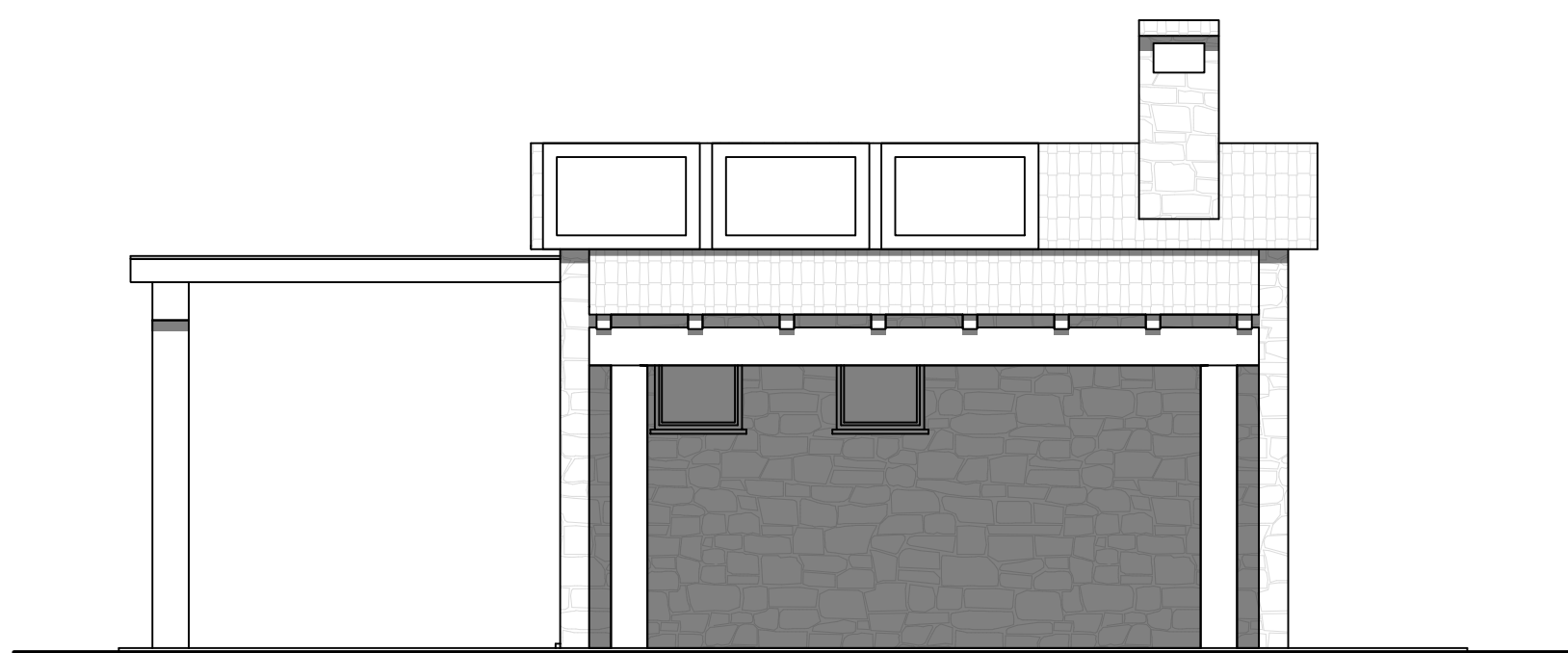

PROSPETTO SUD EST

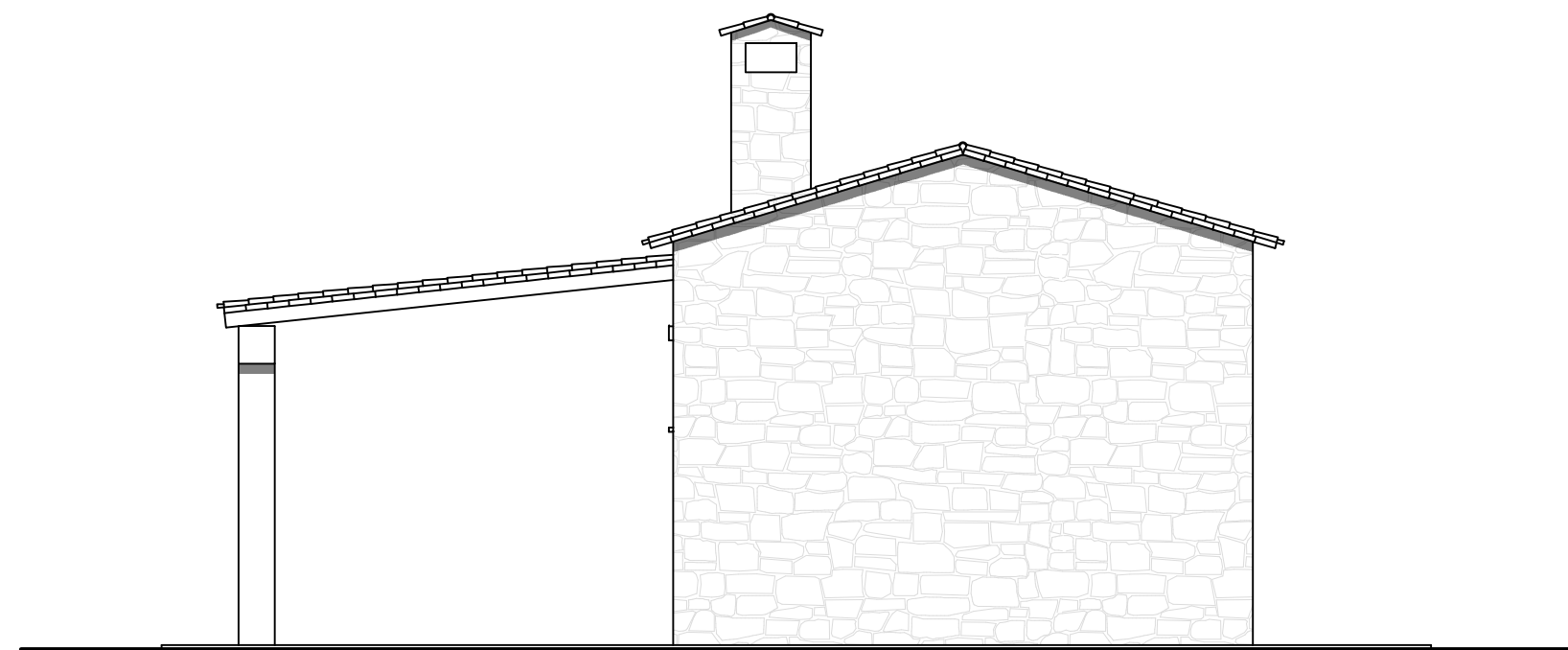

PROSPETTO NORD EST

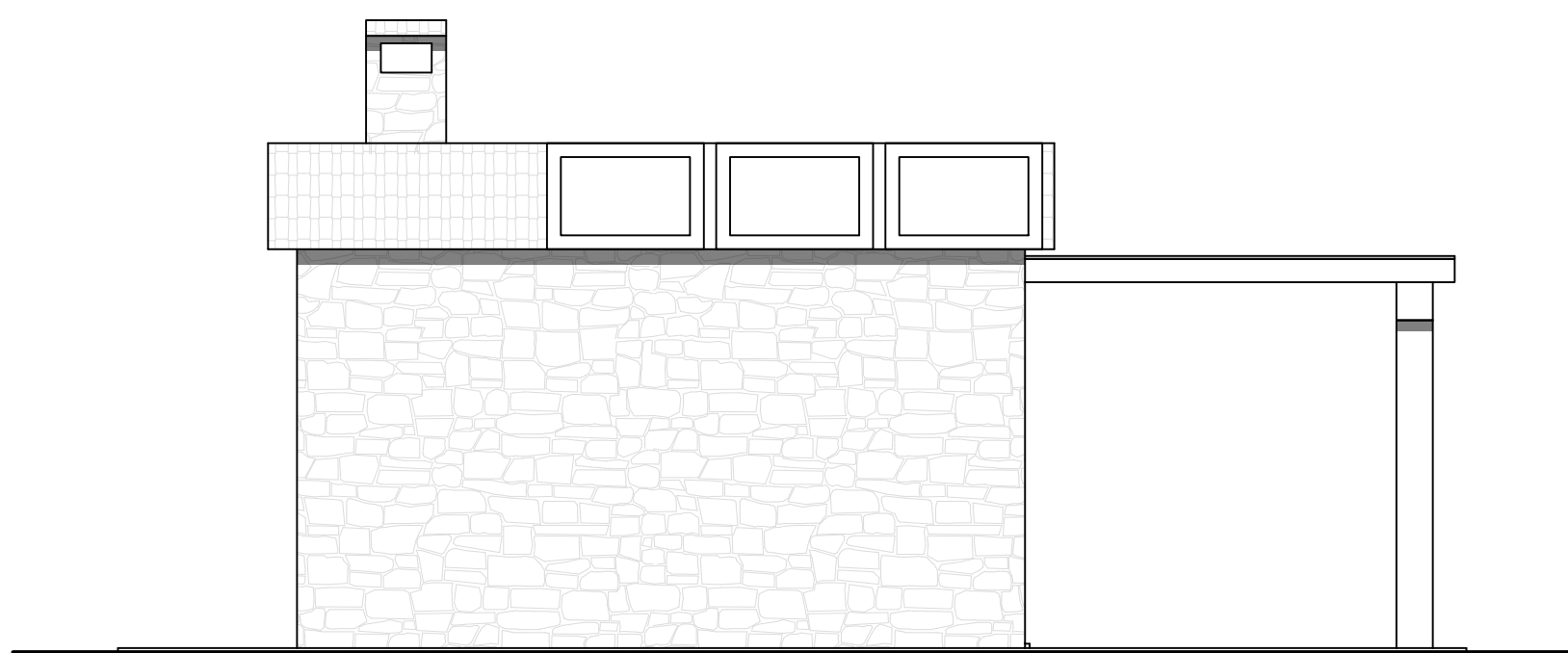

PROSPETTO NORD OVEST

Comune di Setzu  
Provincia del Sud Sardegna

**OGGETTO**  
LAVORI DI RISTRUTTURAZIONE CASA RIFUGIO E  
RIQUALIFICAZIONE AREA ESTERNA

rimodulazione della progettazione esecutiva ai sensi del  
D.Lgs n.36/2023 art.120 comma 1 lett.a)

ALLEGATO ARCH 04	ELABORATO Stato di progetto Pianta prospetti e sezioni nuova "Casa Rifugio" e "Punto di accoglienza e studio naturalistico"	SCALA 1:50
UBICAZIONE Comune di Setzu (SU) Coordinate 9.94383, 39.74507 RIF, CATASTALI C.F.: Foglio 1 Particella 16 - C.T.: Foglio 1 Particella 2		
	I TECNICI Ing. Matteo Montisci	IL COMMITTENTE Comune di Setzu
DICEMBRE 2025		

Copyright e riservare la proprietà di questo disegno con la produzione di riproduzioni o trasferimenti a terzi senza autorizzazione scritta.  
Tutti i documenti sono proprietà di chi li ha disegnati. Riproduzioni e trasferimenti sono vietati senza permesso.